



102510010032

**WPLYNĘŁO:**  
OKRĘGOWY INSPEKTORAT PRACY W OLSZTYNIE  
**KANCELARIA - OLSZTYN**

data **2025 -10- 0 1**

UNP: .....

Liczba załączników: .....

Podpis wypełniającego: .....

Wykonawca opinii: mgr inż. Tomasz Szempliński, RS 001588

Zadanie: Oszacowanie wartości pojazdu

**PODSTAWA OPINII**

Zlecenie z dnia 22.09.2025 r., oględziny z dnia 22.09.2025 r.

**DANE IDENTYFIKACYJNE POJAZDU**

Dane: [O] IX-2025

Marka: HYUNDAI

Model: Elantra 1.6 MR`16 E6

Wersja: Comfort

Rodzaj pojazdu: Samochód osobowy

Rok produkcji: 2018

Nr Info-Ekspert: 016-01340

Nr rejestracyjny: NO2098S

VIN: KMHD841CAJU680211



Data pierwszej rejestracji	15.06.2018 r.
Daty oględzin	22.09.2025 r.
Wskazanie drogomierza	206937 km
Okres eksploatacji pojazdu (15.06.2018 r.-26.09.2025 r.)	87 mies.
Dop. masa całkow.	1770 kg
Rodzaj nadwozia	sedan 4 drzwiowy
Jednostka napędowa	z zapłonem iskrowym (wtrysk)
Pojemność / Moc silnika	1591 ccm / 94 kW (128 KM)
Norma spalin	E6
Rodzaj skrzyni biegów	manualna
Rodzaj napędu	przedni (4x2)

Wartość rynkowa brutto wyżej zidentyfikowanego pojazdu, w stanie jak przed szkodą, określona na dzień 26 września 2025 roku wynosi:

**39 900 zł****W tym VAT (23.0%) 7 460.98 zł**

Wartość brutto pojazdu w stanie uszkodzonym określona na dzień 26 września 2025 roku wynosi:

**36 600 zł****W tym VAT (23.0%) 6 843.90 zł**

Wycenę sporządził:

.....

pieczęć

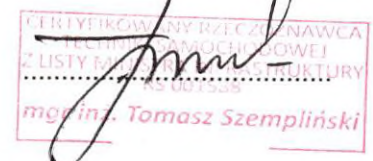
Dnia 27.09.2025 r.

Wykonawca opinii: mgr inż. Tomasz Szempliński, RS 001588

Zadanie: Oszacowanie wartości pojazdu

**PODSTAWA OPINII**

Zlecenie z dnia 22.09.2025 r., oględziny z dnia 22.09.2025 r.

**DANE IDENTYFIKACYJNE POJAZDU**

Dane: [O] IX-2025

Marka: HYUNDAI

Model: Elantra 1.6 MR`16 E6

Wersja: Comfort

Rodzaj pojazdu: Samochód osobowy

Rok produkcji: 2018

Nr Info-Ekspert: 016-01340

Nr rejestracyjny: NO2098S

VIN: KMHD841CAJU680211

Data pierwszej rejestracji	15.06.2018 r.
Daty oględzin	22.09.2025 r.
Wskazanie drogomierza	206937 km
Okres eksploatacji pojazdu (15.06.2018 r.-26.09.2025 r.)	87 mies.
Dop. masa całkow.	1770 kg
Rodzaj nadwozia	sedan 4 drzwiowy
Jednostka napędowa	z zapłonem iskrowym (wtrysk)
Pojemność / Moc silnika	1591 ccm / 94 kW (128 KM)
Norma spalin	E6
Rodzaj skrzyni biegów	manualna
Rodzaj napędu	przedni (4x2)

**WYPOSAŻENIE STANDARDOWE (2018.01 - 2018.12)**

L.p.	Nazwa elementu wyposażenia	L.p.	Nazwa elementu wyposażenia
1	ABS - system zapobiegający blokowaniu kół	30	Oslony przeciwsłoneczne z lusterkami podświetlanymi
2	Asystent hamowania	31	Podłokietnik centralny przedni
3	Autoalarm	32	Podłokietnik siedzeń tylnych
4	Czujnik deszczu	33	Poduszki powietrzne boczne przednie
5	Czujniki ciśnienia w oponach	34	Poduszki powietrzne kierowcy i pasażera
6	Czujniki parkowania - tył	35	Radioodtwarzacz CD + MP3
7	Deska rozdzielcza z elementami czarnymi o wysokim połysku	36	Reflektory przednie projekcyjne
8	Dźwignia zmiany biegów pokryta skórą	37	Schówek na okulary
9	Fotel kierowcy z regulacją wysokości	38	Sterowanie systemem audio w kierownicy
10	Głośniki 6 szt.	39	Sygnalizacja niezapiętego pasa bezpieczeństwa kierowcy
11	Immobilizer	40	Sygnalizacja niskiego poziomu płynu do spryskiwaczy
12	Kamera cofania	41	System Bluetooth
13	Kierownica pokryta skórą	42	System kontroli trakcji i stabilizacji pojazdu ESC/VSM
14	Kieszenie w oparciach foteli przednich	43	System wspomagający pokonywanie podjazdów HAC
15	Klamki zewnętrzne chromowane	44	Szyby przednie i tylne regulowane elektrycznie
16	Klimatyzacja automatyczna 2 strefowa	45	Światła automatyczne
17	Kluczyk składany	46	Światła do jazdy dziennej LED
18	Kolumna kierownicy regulowana w 2 płaszczyznach	47	Światła p/mgielne przednie
19	Koło zapasowe dojazdowe	48	Tapicerka tekstylna
20	Komputer pokładowy	49	Tarcze kół aluminiowe 16"
21	Krata wlotu powietrza chromowana	50	Wspomaganie układu kierowniczego elektryczne
22	Kurtyny powietrzne boczne	51	Wyświetlacz radia 5,0" LCD
23	Listwy boczne okien chromowane	52	Zabezpieczenie drzwi tylnych przed otwarciem od wewnątrz
24	Lusterka zewnętrzne podgrzewane i regulowane elektrycznie	53	Zamek centralny zdalnie sterowany
25	Lusterka zewnętrzne w kolorze nadwozia	54	Zestaw wskaźników Supervision 3,5" TFT monochromatyczny
26	Lusterka zewnętrzne z kierunkowskazami	55	Złącze "AUX"



L.p.	Nazwa elementu wyposażenia	L.p.	Nazwa elementu wyposażenia
27	Mocowanie fotelików dziecięcych	56	Złącze "USB"
28	Nawiew powietrza na siedzenia tylne	57	Złącze "USB" w schowku
29	Oparcie siedzeń tylnych dzielone asymetrycznie		
L.p.	Nazwa pakietu / elementu pakietu wyposażenia standardowego		
1	Lusterka zewnętrzne podgrzewane i regulowane elektrycznie Lusterka zewnętrzne regulowane elektrycznie Lusterka zewnętrzne podgrzewane elektrycznie		
2	Poduszki powietrzne kierowcy i pasażera Poduszka powietrzna kierowcy Poduszka powietrzna pasażera		
3	System kontroli trakcji i stabilizacji pojazdu ESC/VSM System kontroli trakcji System stabilizacji pojazdu		
4	Szyby przednie i tylne regulowane elektrycznie Szyby przednie regulowane elektrycznie Szyby tylne regulowane elektrycznie		

### OPIS ZAMONTOWANEGO W POJEŹDZIE OGUMIENIA

Koło	Marka, typ	Bieżnik [mm]	Zużycie [%]
Przednie lewe:	KUMHO 205/55 R16 91H ES 31 ECOWING TL	7.0	18
Przednie prawe:	KUMHO 205/55 R16 91H ES 31 ECOWING TL	7.0	18
Tylne lewe:	KUMHO 205/55 R16 91H KH 27 ECOWING ES01 TL	6.0	33
Tylne prawe:	KUMHO 205/55 R16 91H KH 27 ECOWING ES01 TL	6.0	33

### STAN TECHNICZNY POJAZDU

- pokrywa komory silnika - odpryski powłoki lakierowej, punktowa korozja w miejscach odprysków,
- zderzak tylny - połamany,
- słupek A prawy - odprysk powłoki lakierowej,
- zderzak przedni - zarysowanie powłoki lakierowej,
- kierunkowskaz lusterka prawego - połamany,
- folia szyby drzwi tylnych prawych - zarysowana.

### KOREKTY

WARTOŚĆ BAZOWA BRUTTO (88 mies.) **48 300 zł**

KOREKTA ZA PIERWSZĄ REJESTRACJĘ **268 zł**

Korekta uwzględnia wpływ daty pierwszej rejestracji pojazdu (pierwszego dopuszczenia do ruchu po zakupieniu pojazdu nowego) na jego wartość. Przyjmuje się, że pojazd bazowy został zarejestrowany po raz pierwszy 2018/05/15. Pojazd wyceniany został zarejestrowany 1 miesiąc później, zatem jego okres eksploatacji jest krótszy od okresu eksploatacji pojazdu bazowego i stąd wynika dodatnia korekta wartości.

KOREKTA ZA PRZEBIEG **- 8 212 zł**

Korekta uwzględnia wpływ przebiegu pojazdu na jego wartość. Wartość bazowa (skorygowana o wpływ pierwszej rejestracji) została określona dla przebiegu normatywnego 122 400 km. Zweryfikowany przebieg wycenianego pojazdu jest większy od normatywnego o 84 537 km. Powoduje to zastosowanie korekty wartości w wysokości -16.91%.

KOREKTA ZA OGUMIENIE **331 zł**

Korekta uwzględnia wpływ stanu ogumienia na wartość pojazdu. Punktem odniesienia jest ogumienie o zużyciu 50%.

KOREKTY RÓŻNE **- 807 zł**

Opis korekty:	[%]	Wartość [zł]
Stan utrzymania i dbałość o pojazd	-2.0	- 807

Stan utrzymania i dbałość o pojazd mogą mieć wpływ na wartość rynkową pojazdu w przypadku, gdy stan wycenianego pojazdu istotnie odbiega od dobrego, odpowiedniego dla danego okresu eksploatacji i przebiegu. Stwierdzony ponadprzeciętnie dobry stan świadczący o wyjątkowej dbałości o pojazd może stanowić podstawę korekty dodatniej wartości, stan gorszy od typowego dobrego - podstawę do korekty ujemnej.



Wartość rynkowa brutto wyżej zidentyfikowanego pojazdu, w stanie jak przed szkodą, określona na dzień 26 września 2025 roku wynosi:

**39 900 zł**

(Słownie: trzydzieści dziewięć tysięcy dziewięćset złotych)

W tym VAT (23.0%) 7 460.98 zł

Wartość brutto pojazdu w stanie uszkodzonym określona na dzień 26 września 2025 roku wynosi:

**36 600 zł**

(Słownie: trzydzieści sześć tysięcy sześćset złotych)

W tym VAT (23.0%) 6 843.90 zł

Wartość określono na podstawie:

- notowań wartości rynkowych z bazy pojazdów 'Komputerowego Systemu INFO-EKSPERT' na IX-2025 zaakceptowanych przez wykonawcę opinii,
- korekt mających wpływ na wartość pojazdu.
- podczas oględzin nie wykonano jazdy próbnej.
- nie weryfikowano odczytanego stanu drogomierza z zapisami w urządzeniach elektronicznych pojazdu.
- niniejsza ekspertyza służy wyłącznie do oszacowania wartości rynkowej przedmiotu wyceny i nie może być wykorzystywana do żadnego innego celu, niż wymieniony powyżej.
- wycena nie może stanowić podstawy do oceny cech i stanu wycenianego obiektu przy jego zakupie.
- rzeczoznawca nie bierze na siebie odpowiedzialności za wady ukryte (prawne i fizyczne) oraz ewentualne skutki wynikające z dalszego użytkowania przedmiotu wyceny, a także za skutki wykorzystania samej wyceny.
- powyższa wycena nie jest szczegółową ekspertyzą stanu technicznego przedmiotu wyceny i za taką nie może być uznawana, w szczególności nie może być traktowana jako gwarancja sprzedaży przedmiotu wyceny za oszacowaną wartość.
- niniejsza wycena nie może być publikowana w całości w jakimkolwiek dokumencie bez zgody wykonawcy i bez uzgodnienia z nim formy i treści takiej publikacji.
- wycenę przeprowadzono w oparciu o dostarczoną dokumentację oraz badanie organoleptyczne.
- nie prowadzono badań diagnostycznych oraz weryfikacji warsztatowej przedmiotu wyceny.
- niniejsza wycena została sporządzona na podstawie oględzin wycenianego przedmiotu w warunkach występujących w miejscu jego udostępnienia.

Wycenę sporządził:

.....

pieczęć

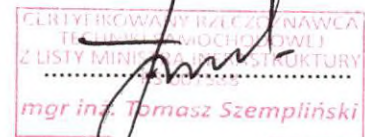

Dnia 27.09.2025 r.

Wykonawca opinii: mgr inż. Tomasz Szempliński, RS 001588

Zadanie: Oszacowanie wartości pojazdu

**DANE IDENTYFIKACYJNE POJAZDU**

Dane: [O] IX-2025

Marka: HYUNDAI

Model: Elantra 1.6 MR`16 E6

Wersja: Comfort

Rodzaj pojazdu: Samochód osobowy

Rok produkcji: 2018

Nr Info-Ekspert: 016-01340

Nr rejestracyjny: NO2098S

VIN: KMHD841CAJU680211

**OPIS POWŁOKI LAKIEROWEJ**

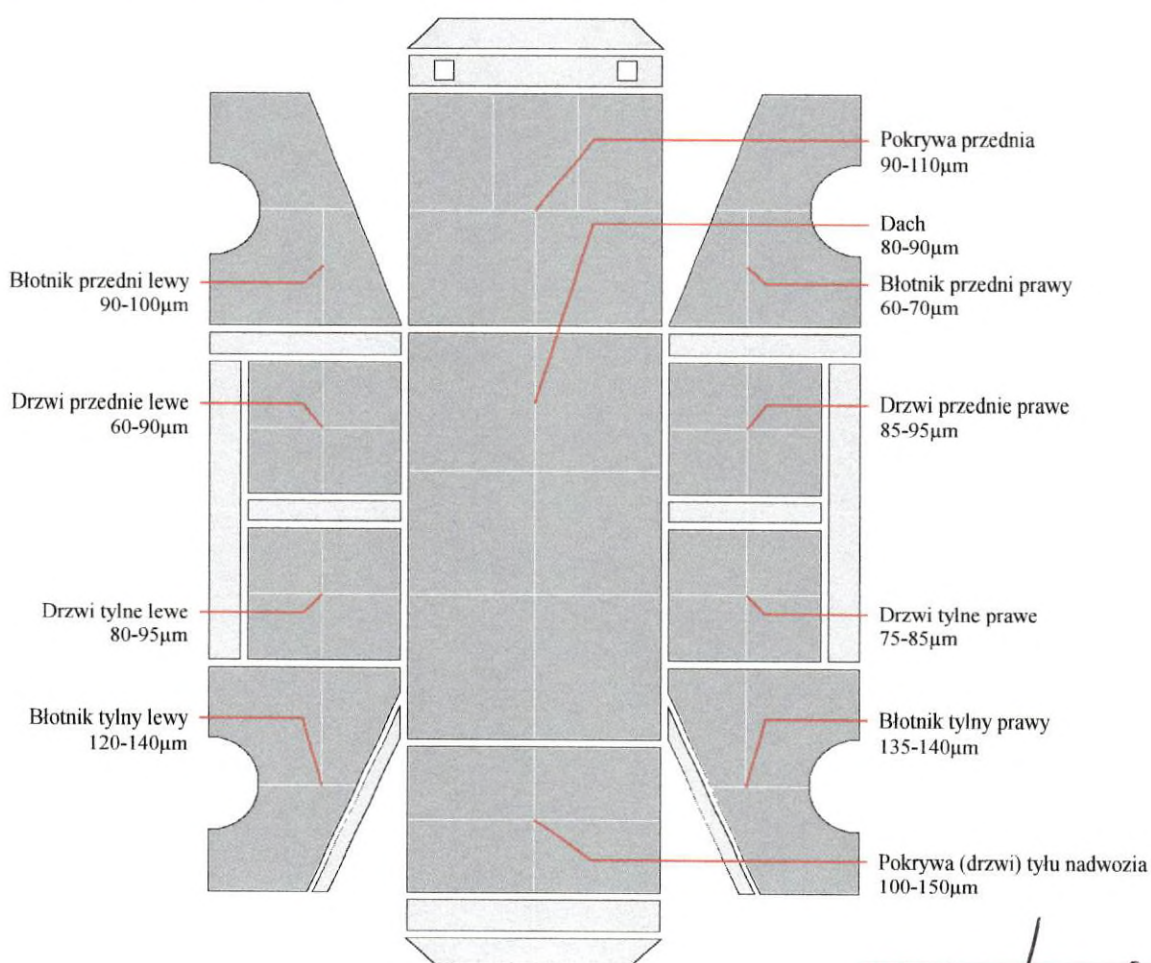

CERTYFIKOWANY RZECZOPRAWCA  
TECHNIKI OCHODOWEJ  
Z LISTY MINISTERIA INFRASTRUKTURY  
mgr inż. Tomasz Szempliński



K A L K U L A C J A      Biuro Ekspertyz Motoryzacyjnych  
N A P R A W Y      NR 02/09/2025

27.09.2025

SYGNATURA      02/09/2025

MARKA	HYUNDAI	ELANTRA (AD)	COMFORT
NUMER VIN	KMHD841CAJU680211	NR REJ. NO2098S	KOD TYPU      30 92 18
WERSJA	OD 04.2018	UKŁ KLIMAT AUTOMAT	WYLOT WYWIETRZNIKA T
WYPOSAŻENIE	OSZKL SCIEMNIONE	SZY CZOŁ SOLAR REFL	SZYBA CZOŁ OGRZEWANA
	AUTOMAT WŁACZ ŚWIATEŁ	WEJŚCIE KEYLESS	LUETERKA ZEWN. Z KIER
	6 GŁOSNIKÓW	REFLEKTOR LED	BLUETOOTH
	KRATA CZOŁOWA CHROM	REFLEKTORY P-MGIELNE	ŚWIATŁO DZIENNE LED
	REG ZASIĘG ŚWIATEŁ	SENSOR OPADU DESZCZU	WYPOSAŻENIE TKANINA
	OSŁONA P-SŁON OSWIEC	KOŁO KIER SKÓR KNAUF	PRZYLĄCZE USB
	BLOK ODJAZDU	UKŁAD AUTOALARMU	ZEST WSKAZN LCD
	KLMKA ZEWN CHROMOWANA	TARCZA HAMULCOWA T	POMOC PARKOWANIA TYL
	KAMERA JAZDY W TYŁ	WSKAŹNIKI SUPERVISIO	1591 CCM 94 KW
	6-ST SKRZYŃNIA BIEGÓW	REGUL KIER WZDŁ/WYSO	OBSŁ RADIO W KIEROWN
	KONTROLA CISN W OPON	CHŁODZEN ALTERNATIV	SIEDZ PASAŻER 60/40
	OPONA 205/55 R 16..H	FELGI ALU 6 J X 15	WSPOM RUSZANIA GÓRĘ
	NORMA SPALIN EURO 6	ESP	KIEROW WSPOM ELEKTR
	AIRB OCHRONY GŁOWY	AIRBAG BOCZNY	FART P/BLOTNY PRZ
	FART P/BLOTNY TYL	LISTWA OZD RAMY DRZ	

R O B O C I Z N A      BAZA CZASOWA      10 JC=1 RBG      CENA      =245.00      PLN/RBG

NR POZ. PRACY / PRACE NAPRAWCZE POJEDYNCZE SCALONE	JC	OPER. CENA
87623R0R      SZKŁO LUSTERKA ZEWN P WYB/WBUD	2	49.00
87613R0R)      KIERUNKOWSKAZ LUSTERKA ZEWN P WYB/WBUD	1	24.50
86520R00      ZDERZAK TYŁ WYMIENIĆ	9	220.50
OBEJMUJE: OBIE LAMPY TYŁ ZEWN		
I NIEZBĘDNY OSPRZĘT WYB/WBUD		

L A K I E R O W A N I E (według AZT z danymi AUDATEX)  
PAINT PRICES AS AT      : 01.03.2025

KOD CZĘŚCI	OPERACJA	- 2-WARSTW-UNI	JC
2583	ZDERZAK T	LAK.NOW.CZ.ST.1 K1R	8

MATERIAŁ LAKIERNICZY NA CZĘŚĆ

KOD CZĘŚCI	OKREŚLENIE	LAK.NOW.CZ.ST.1 K1R	KOSZT.MAT.
2583	ZDERZAK T		519.26

KOSZTY ROBOCIZNY LAKIERNICZEJ	JC	OPER. CENA
WSPÓŁCZYNNIK      245.00      PLN/RBG		
CZAS LAKIEROWANIA	8	
PRZYGOTOWANIE TWORZYWO	11	
KOŃCOWA ROBOCIZNA LAKIER      10 JC/RBG :	19	465.50

CERTYFIKOWANY RZECZOPRAWCA  
TECHNIKI SAMOCHODOWEJ  
Z LISTY IMIENIA INFRASTRUKTURY  
001588  
mgr inż. Tomasz Szempliński

NA PODSTAWIE SYSTEMU AUDATEX

STRONA

do wyceny nr: 02/09/2025

z dnia: 27.09.2025 r.

Biuro Ekspertyz Motoryzacyjnych  
 K A L K U L A C J A N A P R A W Y NR 02/09/2025 27.09.2025  
 L A K I E R O W A N I E (według AZT z danymi AUDATEX)  
 PAINT PRICES AS AT : 01.03.2025

KOSZTY MATERIAŁU LAKIERNICZEGO CENA  
 LAKIEROWANIE NOWEJ CZĘŚCI STOPIEŃ K1R 519.26  
 STAŁA MATERIAŁOWA TWORZYWO 173.10

C Z Ę Ś C I Z A M I E N N E CENNIK STAN : 01.09.2025 / 09

KOD CZĘŚĆ	OKREŚLENIE	NUMER KATALOGOWY	CENA
1708	LAM KIERUN LUSTER P	87624F2000	428.80
2583	ZDERZAK T	86610F2510	1894.70

K A L K U L A C J A K O Ń C O W A PLN PLN

R O B O C I Z N A BAZA CZASOWA 10 JC = 1 RBG  
 RAZEM 12 JC X 245.00 PLN/RBG 294.00  
 RAZEM ROBOCIZNA ..... 294.00

L A K I E R O W A N I E  
 KOSZTY ROBOCIZNY 465.50  
 KOSZTY MATERIAŁU 692.36  
 RAZEM LAKIEROWANIE ..... 1 157.86

C Z Ę Ś C I Z A M I E N N E 2 323.50  
 NORMALIA ( 2.0%) 46.47  
 RAZEM CZĘŚCI ZAMIENNE ..... 2 369.97

K O S Z T Y N A P R A W Y B E Z V A T ..... 3 821.83  
 VAT 23.00 % ..... 879.02

K O S Z T Y N A P R A W Y Z V A T ..... 4 700.85

CERTYFIKOWANY RZECZODZAWCA  
 TECHNIK SAMOCHODOWY  
 Z LICENCJĄ NA INFRASTRUKTURĘ  
 RS 001588  
 mgr inż. Tomasz Szempliński

## OBJAŚNIENIA:

CENY CZĘŚCI-CENY PRODUC./IMPORT.  
 NR KATALOG. NIE ZAWSZE NR ZAMÓWIENIA  
 SPECYFIKACJA MODELI WG NR NADWOZIA  
 ZAX=ZAS PRACY USTALONY PRZEZ AUDATE  
 (C) ALL RIGHTS TO THE PAINT CALCULATION SYSTEM (AZT Lack) ARE RESERVED BY AZ  
 T AUTOMOTIVE GMBH

\* = WPROWADZONE PRZEZ UŻYTKOWNIKA  
 KN = BEZ KODU CZĘŚCI/NR POZ. CENNIKA  
 )=UDZIAŁY CZASU OBJĘTE W INNEJ POZYC  
 LICENCJA 30957100

NA PODSTAWIE SYSTEMU AUDATEX

STRONA 3



Biuro Ekspertyz Motoryzacyjnych  
STRONA KONTROLNA NR 02/09/2025

27.09.2025

SYGNATURA 02/09/2025

MARKA	HYUNDAI	ELANTRA (AD)	COMFORT
NUMER VIN	KMHD841CAJU680211	NR REJ. NO2098S	KOD TYPU 30 92 18

NR UŻYTK./RZECZOZNAWCY	: 309571	30957100	CLASSDIRECT	REL 24.03
			WERSJA NUMER	50.2403.01

DATA WYLICZENIA : 27.09.2025

KODY WESRSJI WYPOSAŻENIA

- WERSJA Z NR NADWOZIA	:	B5 F2 F3 F4 F5 F6 F9 G5 G7 H2 H6 H7 H9 I2 I5 I7
		I9 J1 J2 K4 K5 L4 L5 M2 M3 M4 M7 M8 M9 N1 P5 Q2
		Q4 Q5 Q7 Q8 R2 S2 U1 U6 U7 V2 V4 V6 X1 X2 X7 Z8
- WERSJA WYPOSAŻENIA	:	B5 F2 F3 F4 F5 F6 F9 G5 G7 H2 H6 H7 H9 I2 I5 I7
		I9 J1 J2 K4 K5 L4 L5 M2 M3 M4 M7 M8 M9 N1 P5 Q2
		Q4 Q5 Q7 Q8 R2 S2 U1 U6 U7 V2 V4 V6 X1 X2 X7 Z8

STAWKI GODZINOWE

- BAZA CZASOWA	:	10 JC=1 RBG
- MECH-BLACH.	:	245.00 PLN/RBG
- LAKIEROWANIE - AZT	:	245.00 PLN/RBG

KODY WARUNKOWE RF

- KODY AKTYWNE : 51 100.00

CZĘŚCI ZAM.

- DATA CEN CZĘŚCI ZAM.	:	01.09.2025
- DATA CEN CZĘŚCI MASTERA	:	01.09.2025

LAKIEROWANIE

PAINT PRICE DATE	:	01.03.2025
- RODZ OPER./KOD CZĘŚCI	:	LE12583

ILOŚĆ POZYCJI

- UJĘTYCH	:	2
- MUTACJI	:	

PODSUMOWANIE KALKULACJI

ROBOC:	294.00	LAK :	1 157.86	CZĘŚ:	2 369.97
NAPR:	3 821.83	VAT :	879.02	NAPR:	4 700.85

DANE SZCZEGÓŁOWE :

E 2583	E 1708
--------	--------

CERTYFIKOWANY RZECZOZNAWCA  
TECHNIK WNIOSCHODOWEJ  
Z LISTY MINISTERIA INFRASTRUKTURY  
mgr inż. Tomasz Szempliński

NA PODSTAWIE SYSTEMU AUDATEX

**ARKUSZ USTALENIA WARTOŚCI POJAZDU W STANIE USZKODZONYM**

do wyceny nr: 02/09/2025

z dnia: 27.09.2025 r.

Wykonawca opinii: mgr inż. Tomasz Szempliński, RS 001588

Zadanie: Oszacowanie wartości pojazdu

**DANE IDENTYFIKACYJNE POJAZDU**

Dane: [O] IX-2025

Marka: HYUNDAI

Rok produkcji: 2018

Model: Elantra 1.6 MR`16 E6

Nr Info-Ekspert: 016-01340

Wersja: Comfort

Nr rejestracyjny: NO2098S

Rodzaj pojazdu: Samochód osobowy

VIN: KMHD841CAJU680211

Wartość pojazdu nieuszkodzonego (założony wiek pojazdu jak w dniu wyceny - 87 mies.)

39 900 zł

Współczynnik amortyzacji pojazdu

0.42

**CZĘŚCI DO WYMIANY**

L.p. Nazwa elementu

Lewy/Prawy

**2 Wyposażenie**

1 Zderzak tylny kpl.

+

**WYCENA ZESPOŁÓW POJAZDU**

L.p. Nazwa zespołu

Udział

Zniszczenie

Wart. poz. zesp.

[%]

[%]

[zł]

1 Nadwozie

19

0

7 581

2 Wyposażenie

44

1

17 380

3 Silnik z osprzętem

15

0

5 985

4 Układ napędowy

6

0

2 394

5 Zawieszenie przednie z układem kierowniczym

7

0

2 793

6 Zawieszenie tylne

4

0

1 596

7 Reszta

5

0

1 995

Bazowa wartość głównych zespołów pojazdu

39 724 zł

**KOSZT NAPRAWY NETTO****ASO**

Stawka mech. / blacharska

245.00 zł/rbg

Stawka lakiernicza

245.00 zł/rbg

Urealnienie (zmniejszenie cen części)

0.0 %

Urealnienie (zmniejszenie cen zamienników)

0.0 %

Części plus normalia

2 369.97 zł

Robocizna

759.50 zł

Materiały lakiernicze i inne

692.36 zł

**RAZEM****3 821.83 zł****WYLICZENIE WARTOŚCI POJAZDU W STANIE USZKODZONYM****Metoda zredukowanego kosztu naprawy**

Wartość pojazdu nieuszkodzonego przy założonym wieku

39 900 zł

Pełny koszt naprawy

4 701 zł

Współczynnik redukcji kosztu części

0.42

Współczynnik redukcji pozostałych składników naprawy

0.71

Współczynnik zmiany kosztu naprawy

1.33

Zredukowany koszt naprawy

3 315 zł

Wynik metody zredukowanego kosztu naprawy

**36 585 zł**

CERTYFIKOWANY RZECZOZNAWCA  
TECHNIKI SAMOCHODOWEJ  
Z LISTY MINISTERA INFRASTRUKTURY  
RS 001588  
mgr inż. Tomasz Szempliński



**ARKUSZ USTALENIA WARTOŚCI POJAZDU W STANIE USZKODZONYM**

do wyceny nr: 02/09/2025

z dnia: 27.09.2025 r.

**Metoda stopnia uszkodzenia**

Wartość pojazdu nieuszkodzonego przy założonym wieku	39 900 zł
Stopień uszkodzenia	0.0044
Współczynnik stopnia uszkodzenia	0.98
Współczynnik uszkodzeń ukrytych	0.98
Współczynnik zbywalności pojazdu uszkodzonego	0.48
Wynik metody stopnia uszkodzenia	18 312 zł

**PODSUMOWANIE**

Wartość pojazdu uszkodzonego określona: Metodą zredukowanego kosztu naprawy.	36 585 zł
WARTOŚĆ RYNKOWA BRUTTO PO ZAOKRĄGLENIU	39 900 zł
Zaokrąglona wartość pojazdu uszkodzonego	36 600 zł
Różnica wartości pojazdu przed i po szkodzie	3 300 zł
Współczynnik kosztu naprawy wzg. wartości rynkowej	0.12

CERTYFIKOWANY RZECZOWNIK  
TECHNIKI SAMOCHODOWEJ  
Z LISTY MINISTERA INFRASTRUKTURY  
RS 001588  
mgr inż. Tomasz Szempliński

# DOKUMENTACJA FOTOGRAFICZNA

do wyceny nr: 02/09/2025

z dnia: 27.09.2025 r.

## DANE IDENTYFIKACYJNE POJAZDU

Dane: [O] IX-2025

Marka: HYUNDAI

Model: Elantra 1.6 MR`16 E6

Wersja: Comfort

Rodzaj pojazdu: Samochód osobowy

Rok produkcji: 2018

Nr Info-Ekspert: 016-01340

Nr rejestracyjny: NO2098S

VIN: KMHD841CAJU680211



20250922\_110935



20250922\_111013



20250922\_110556



20250922\_110542

WERYFIKOWANY RZECZOWNICZKA  
TECHNIKI SAMOCHODOWEJ  
Z LISTY MINISTERIA INFRASTRUKTURY  
RS 001588  
mgr inż. Tomasz Szempliński





20250922\_110027

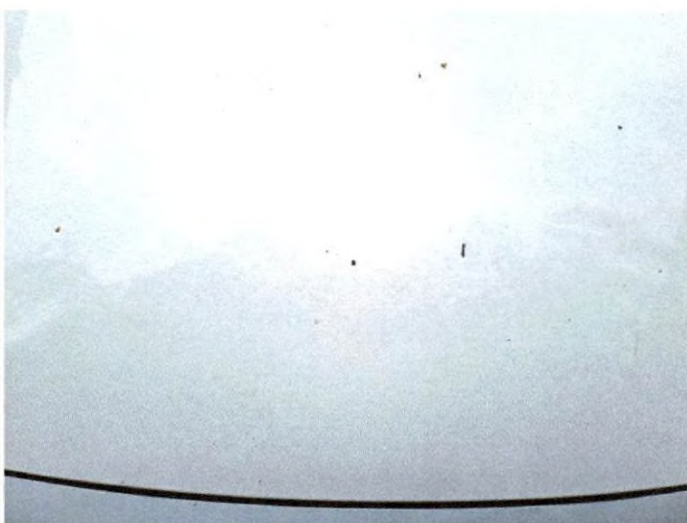

20250922\_110032



20250922\_110530



20250922\_110416

CERTYFIKOWANY RZECZODAWCA  
TECHNIKI SAMOCHODOWEJ  
Z LISTY MINISTERSTWA INFRASTRUKTURY  
RS 001588  
*mgr inż. Tomasz Szempliński*





20250922\_111202



20250922\_111214



20250922\_111224



20250922\_111218

CERTYFIKOWANY RZECZODZNAWCA  
TECHNIKI SAMOCHODOWEJ  
Z LISTY MINISTRA INFRASTRUKTURY  
nr 001588  
mgr inż. Tomasz Szempliński







20250922\_111103



20250922\_111207



20250922\_110950



20250922\_110606

BIURO PROWADZENIA RZECZNIWA  
TECHNICZNEGO  
Z LISTY MINISTRA INFRASTRUKTURY  
mgr inż. Tomasz Szempliński





20250922\_110943



20250922\_111026



20250922\_110624



20250922\_111324 — kopia

CERTYFIKOWANY RZECZODAWCA  
TECHNIKI ODOCHODOWEJ  
Z LISTY MINISTERIA INFRASTRUKTURY  
i TRANSPORTU  
*mgr inż. Tomasz Szempliński*





20250922\_111519 — kopia



20250922\_111403 — kopia



20250922\_111351 — kopia



20250922\_111500 — kopia

CERTYFIKOWANY RZECZODZIELC  
TECHNIKA OCENOWA I  
Z LISTY MINISTRA INFRASTRUKTURY  
mgr inż. Tomasz Szempliński





20250922\_111445 — kopia



20250922\_112108 — kopia



20250922\_112122

CERTYFIKOWANY RZECZOSZNAWCA  
TECHNIKI SAMOCHODOWEJ  
Z LISTY MIPIRRA INFRASTRUKTURY

mgr inż. Tomasz Szempliński